３年生　音楽　宿題！

名前（　　）

①教科書Ｐ９に階名と ト音記号を書きましょう。
②教科書 P10/P11 を見ながら、下の空いている場所に「春の小川」の歌詞を書きましょう。
③その「春の小川」を歌ってみましょう！（できる人は階名唱【ドレミで歌うこと】にもちょうせんしましょう！）

＊P11 の QR コードを読み込むと、お手本をきくことができます＊

こころのうた

「春の小川」

一　春の小川は　（　　）いくよ
きしの（　　）や（　　）の花に
すがた（　　）色（　　）
さけよ　さけよと（　　）ながら

二　春の小川は　（　　）いくよ
えびや（　　）や（　　）のむれに
今日も（　　）日なたで（　　）
あそべ　あそべと（　　）ながら

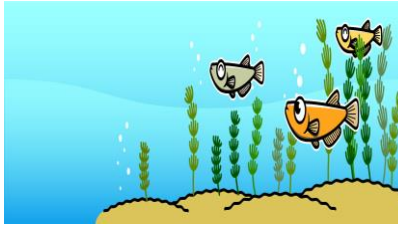

宿題（しゅくだい）・おまけ！！好（す）きな音楽を聴（き）いたり歌ったりすること！テレビでもYouTube（ユーチューブ）でもかまいません！みんなに会えるのを楽しみにしてます！！