保 健 だ よ り

令和元年 12月 23日
四谷中学校　保健室

今年も残すところあとわずか。どのような一年でしたか？今年の目標は達成できましたか？できたことも、もう一歩だったことも、その目標に向かって頑張った時間はかけがえのないものです。みなさんをきっと成長させてくれたことでしょう。

段々と寒さも厳しくなっていきます。せっかくの冬休みを「寝込んで台無し」にしないように、規則正しい毎日で感染症に十分注意をしてください。

自分で決めよう

朝は＿＿＿時に起きる

夜は＿＿＿時に寝る

＿＿＿＿＿をがんばる

有意義な冬休みにするために

イベントが盛りだくさんの冬休み。元気で有意義に過ごせるよう、健康には気をつけて！

ふ 服装には気をつけて
下着を着て、重ね着をするとあたたかいよ

ゆ ゆっくり入浴しよう
湯ぶねにゆっくりつかって、湯ざめをしないように

や 休みでもやっぱり三食
朝ねぼうせずに朝ごはんを毎日食べよう

す すいみんはたっぷり
夜ふかしが続かないようにしよう

み みんな元気な顔で3学期に会いましょう

自由な時間がたくさんの冬休み

でも…誘惑にNO

法律で禁止されていることには意味があります！

お酒にNO

未成年は大人よりも脳や内臓、二次性徴への影響が大きく、アルコール依存症にもなりやすいと言われています。

タバコにNO

タバコを吸い始めるのが早いほどニコチン依存になりやすく、やめられなくなります。また、肺がんなど様々な病気のリスクにもなります。

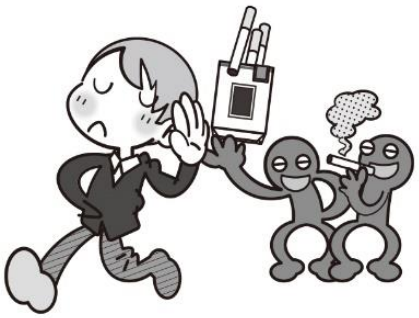

人に誘われたら？

NO

はっきり断るのが大事です！
自分の健康は自分で守りましょう。

き　り　と　り

ひとこと（保健室へのご質問・ご意見がありましたらお寄せください）　新宿区立四谷中学校

年　組　＿＿＿＿＿＿＿＿＿＿　（保健だより掲載時の名前の公表について　可　・　不可）

手洗いキャンペーンを実施しました

風邪やインフルエンザ、ノロウィルスの話題が出る時期ですが、様々な感染症の予防には、毎日のこまめな うがい・手洗いが私たちにできる予防方法です。

みなさんが洗ったつもりになっている手洗いが、どれ位正しいか、実験しました。普段の自分の手洗いをブラックライトで見た時はどうでしたか？かなり多くの生徒が、爪の周りや指の間に白く光った部分がありましたね。普段の手洗い方法では、汚れがきちんと落ちていないことを実感できたでしょうか？今後は、正しい手洗い方法を続けていってください。

忘れないでね！正しい手洗い方法

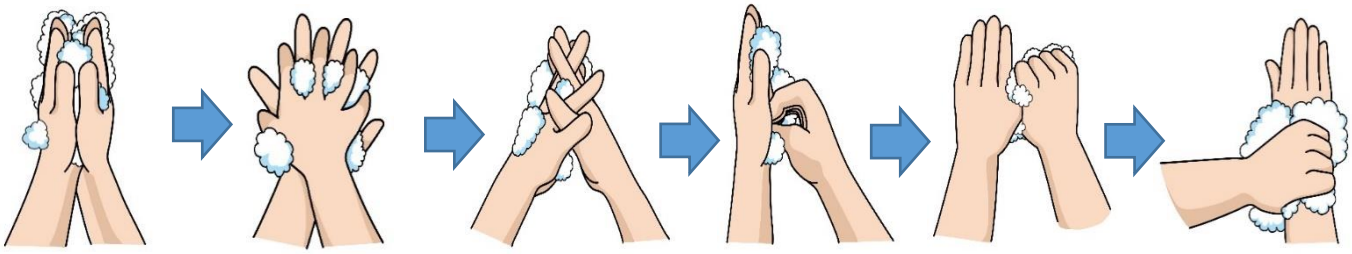

インフルエンザ予防 あなたのレベルはどれくらい？

習慣編 毎日の生活でできていることは？

		採点は	合計
❶ 朝ごはんを食べている	（a.毎日 b.時々 c.食べない）	a…5点	
❷ 栄養バランスよく３食を食べている	（a.毎日 b.時々 c.食べてない）	b…3点	/50点
❸ 夜ぐっすり眠っている	（a.毎日 b.時々 c.眠れない）	c…0点	
❹ 外出から帰ったら石けんで手を洗う	（a.毎回 b.時々 c.洗わない）		
❺ 流行時の外出は避けている	（a.いつも b.時々 c.避けない）		
❻ 部屋が乾燥しないように加湿している	（a.いつも b.時々 c.しない）		
❼ 一時間に一回は部屋の換気をする	（a.いつも b.時々 c.しない）		
❽ 流行時の人混みではマスクをする	（a.いつも b.時々 c.しない）		
❾ 体を冷やさないようにしている	（a.いつも b.時々 c.してない）		
❿ 毎年予防接種を受けている	（a.毎年 b.時々 c.受けない）		

知識編 どれくらい知ってるかな？

ひらがな、数字、カタカナが入るよ

	正解は	合計
❶ 石けんと流水の□□□□は、インフルエンザ予防の基本です	1問5点	/50点
❷ 十分な睡眠とバランスのいい栄養で、□□□□力が高まります		
❸ 手で□□を触ると、目・鼻・口からウイルスが入りやすくなります		
❹ 急に□□度以上の熱が出て、全身の症状があったらインフルエンザかもしれません		
❺ 鼻や□□の粘膜には、ウイルスを追い出す線毛がびっしり生えています		
❻ 線毛は部屋が□□□□すると、動きが鈍くなります		
❼ インフルエンザが苦手な□□□は、50～60%です		
❽ インフルエンザにかかった人は、発症の前日から発症後３～７日間は、鼻や口から□□□□を出しています		
❾ インフルエンザはせきや□□□から飛沫感染します		
❿ インフルエンザウイルスの大きさは、10,000分の1□□です		

カゼとインフルエンザ どこが違う？

カゼ		インフルエンザ
37℃前後の微熱	発熱	38～40℃の高熱
ゆるやか	進行	急激
くしゃみ・鼻づまり せき・のどの痛み など	症状	全身が痛い・だるい 食欲不振・強い寒気 など

習慣編と知識編の合計点は /100点

100～81点 この調子！
インフルエンザウイルスはあなたに近づきたくないかも。このままいい習慣を続けよう。

80～61点 あと少しがんばろう
ちょっとした油断でウイルスに狙われるかも。できてないことは？ 知らなかったことは？

60～31点 予防の習慣も知識もまだまだ
いざと言うときに「かかっちゃった！」なんてことがあるかも。弱点克服に努めよう！

30～0点 すごく心配
インフルエンザにかかりやすさMAX。インフルエンザを知り、今日から習慣を改めよう。

こたえ：❶てあらい ❷めんえき ❸かお ❹38 ❺のど ❻かんそう ❼ふこう ❽ウイルス ❾くしゃみ ❿ミリ