



おらいだより

新宿区立落合第一小学校
学校だより 4月号 令和4年4月6日

新たな一歩

校長

花々がほころぶ中、令和4年度が始まりました。ご入学、ご進級おめでとうございます。今年度は、新入生103名を迎え、全校児童549名でのスタートです。また、教職員も新たなメンバーを迎え、私校長も、この春、落合第一小学校に着任いたしました。春の息吹を胸に、新たな一歩を踏み出します。よろしくお願いいたします。

しかし、今年度も、新型コロナウイルス感染症の収束は見られず、児童だけでなく教職員も毎朝検温を行い、マスクの着用、手指の消毒、換気及び三密の回避をして生活をします。子どもたちが心身ともに健やかであることを第一に考えた上で、今後の感染状況を踏まえながら、一つ一つできる活動に取り組んでまいります。

さて、今年度は、本校が130周年を迎えます。どのように周年行事を行うことができるか、今後検討をしてまいります。ただし、どのような形であれ、落一の子どもたちと心からお祝いをし、次の時代を切り開いていく思いを強くする1年としていきます。

私たちを取り巻く社会は、将来の変化を予測することが困難な状況となっています。しかし、その中で課題を自ら見出し、自分の力で解決していくことが求められます。そのための資質・能力を、プログラミング学習や協働学習などを通じて子どもたちに育成します。

保護者の皆様、地域の皆様には、引き続きご理解とご支援をいただけますようお願い申し上げます。子どもたちが、充実した楽しさで学校生活を送ることができるような学校づくりを目指します。今年度もよろしくお願いいたします。

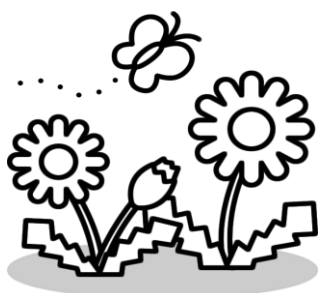

令和4年度 生活時程表

	通常(A時程)		特別(B時程)	
登校時間	8:10~8:20		8:10~8:20	
朝学習・集会	8:25~8:35			
朝の会	8:35~8:40		8:25~8:30	
1校時	8:45~9:30		8:35~9:20	
(休憩)	9:30~9:35		9:20~9:25	
2校時	9:35~10:20		9:25~10:10	
(中休み)	10:20~10:40		10:10~10:25	
3校時	10:40~11:25		10:25~11:10	
(休憩)	11:25~11:30		11:10~11:15	
4校時	11:30~12:15		11:15~12:00	
給食	12:15~1:00		12:00~12:45	
(昼休み)	月・火 木・金	水	12:45~1:00	
	1:00~ 1:15	1:00せ~ 1:20		
清掃	1:15~ 1:30			
5校時	1:35~ 2:20	1:20~2:05 (クラブ1:20~ 2:20) (委員会は 2:05まで)	1:00~1:45 (クラブ1:00~2:00) (委員会1:00~1:45)	
	(休憩)	2:20~ 2:25	1:45~1:50	
6校時	2:25~ 3:10		1:50~2:35	
帰りの会	3:10~3:20	2:05~2:15	2:35~2:45	
※下線はチャイムが鳴る時刻				
【完全下校時刻】			下校放送は5分前	
通常時程の日			B時程の日	
	月火木金	水	給食なし	12:20
授業4校時まで	1:20	1:20	授業4校時まで	1:05
授業5校時まで	2:40	2:25	授業5校時まで	2:05
授業6校時まで	3:30		授業6校時まで	2:55

<お願い>

- 学校の開門時刻は、今年度8時10分です。また登校時間は8時10分から20分となっています。その時間に合わせて登校し、8時25分から朝の活動が始まります。ご理解とご協力をお願いいたします。
- 感染症拡大防止の観点から、お子様やご家族に発熱や咳、のどの痛み等の症状がみられる際は、必ず登校を控えてくださるよう引き続きお願いいたします。
- 遅刻や早退をする際は、必ず保護者の付き添いをお願いいたします。

4月の生活目標
みんなのきまりを守ろう

4月予定表 ☆はB時程

日	曜	週	学校行事など
1	金		
2	土		
3	日		
4	月		
5	火		春季休業日終
6	水		着任式・始業式 入学式 (10:30～)
7	木	①	定期健康診断始 歯科(4・6年) ☆
8	金		安全指導 給食始 発育測定(4・5・6年) 5時間授業
9	土		
10	日		
11	月		避難訓練 発育測定(2・3年)
12	火		視力・聴力(5年) 保護者会(1年)
13	水		視力・聴力(3年) 委員会 ☆
14	木	②	1年生を迎える会 歯科(3・5年) 保護者会(2年)
15	金		1年生給食始 視力・聴力(2年) 保護者会(5年)
16	土		
17	日		
18	月		視力(6年) 保護者会(6年)
19	火		内科(4・5年) 全国学力調査(6年) 交通安全教室(1年) 保護者会(3年) 尿検査配布
20	水	③	ふれあいアンケート 尿検査回収 視力・色覚(4年) クラブ
21	木		歯科(1・2年) 保護者会(4年)
22	金		内科(2・6年)
23	土		
24	日		
25	月		消防写生会①(2年) 視力(1年)
26	火		消防写生会②(2年) 聴力(1年)
27	水	④	発育測定(1年) ☆
28	木		眼科(全学年)
29	金		昭和の日
30	土		

◆ 保護者会についてのお知らせ ◆

1年…4月12日(火) 2年…4月14日(木)
 3年…4月19日(火) 4年…4月21日(木)
 5年…4月15日(金) 6年…4月18日(月)
 各学年 15:00 から開始予定です。
 詳しいことは後日配付される手紙をご覧ください。

