



ライジング3

令和4年4月6日

新宿区立四谷小学校

第3学年 学年便り 4月号

ご進級おめでとうございます

春風の心地よい季節になりました。校庭の花壇の花たちも鮮やかに咲き誇っています。

新しい仲間とともに新しい学年が始まりました。3年生は心身ともに大きく成長し、活動の範囲がさらに広がっていく時期です。集団生活を通して子どもたちがたくさんのことを学び、すこやかに成長できるよう見守ってまいります。1年間どうぞよろしく願いたします。

1組担任

3年生の子どもたちに会える日を楽しみにしていました。みんなの力を合わせて、すてきな1年間にしていきましょう。

2組担任

はじめまして。今年度から四谷小学校でみなさんと学習をすることになりました。遊びも勉強もがんばりましょう。

担任紹介

3組担任

1年後に「ああ3年生楽しかったなあ」と、みんなが話せるように、楽しく明るく過ごします。1年間よろしく願いたします。

4組担任

こんにちは。友達を大切にする仲良しクラスになって、たくさんの楽しい思い出を作っていきましょう。

4月の行事予定

月	火	水	木	金
4	5	6 始業式	7 下校 12:15 午前授業 (給食なし)	8 ④ B時程 給食始 発育測定
11 ⑥ 安全指導	12 ④ B時程 4時間授業 保護者会 14:00~	13 ⑤ B時程	14 ⑤ 歯科健診	15 ⑤ B時程 視力検査
18 ⑤ B時程 5時間授業 避難訓練	19 ⑥ 内科健診	20 ⑤ 尿検査提出日 1年生を迎える会	21 ⑤	22 ⑥ 尿検査予備日
25 ⑥	26 ⑥ 眼科健診	27 ⑤ 自転車交通安全教室	28 ⑤	29 昭和の日

※日付の右の囲み数字は、授業時間数です。下校時刻の目安は下記の通りです。

⑤14:30 ⑥15:30 B時程④13:05 B時程⑤14:00

保護者会 12日(火) 14:00~

今年度はじめの保護者会を、体育館(2階)で行います。ご出席のほどよろしくお願い致します。前半は学年全体で、後半は学級ごとに分かれて行います。

提出物について

明日7日(木)に、保健調査票・結核検診問診調査票・児童指導資料を封筒に入れて配ります。お忙しいところを恐れ入りますが、必要事項を記入し、同じ封筒に入れて、8日(金)にお子さんに持たせてください。

7日(木)について

持ち物 防災頭巾・道具箱・連絡帳
筆記用具・ぞうきん1枚

※教科書等を配りますので、ランドセルで登校させてください。給食はありません。下校時刻は12:15です。

教材費の引き落とし

教材費の引き落としは、4月20日(水)です。購入する教材等、詳細は後日おたよりにてお知らせします。

ノートについて

年度初めは学校で一括購入します。使い切りでしたら、ご家庭で同じマス目・行のものを購入してください。

国語…12行 漢字…84字

社会・理科…5mm方眼

算数…17マス

(2学期から、5mm方眼を使用します)

リコーダーと習字道具について

3年生から、ソプラノリコーダーと毛筆による授業を行います。ご家庭にあるものを使用しても構いません。学校で購入を希望される方は学年で一括注文を行います。

リコーダー 2,200円(予定)

習字セット 約3,500円~4,000円

(習字セットは保護者会時に見本を並べます)

後日、申し込みの封筒を配布しますので、希望される方は代金を入れ、21日(木)までに担任へご提出ください。

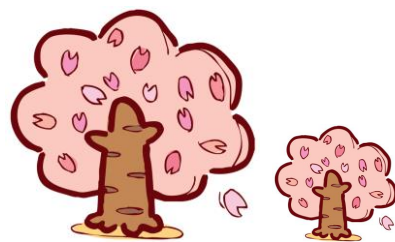

★4月の学習予定★

国語	どきん きつつきの商売 国語辞典の使い方 2年生で習った漢字
社会	まちの様子
算数	かけ算 時こくと時間のもとめ方
理科	しぜんのかんさつをしよう たねまき
音楽	音楽で心をつなげよう
図工	絵の具ふでいいかんじ(★汚れても大丈夫な服装で) くるくるランド
体育	体ほぐしの運動 多様な動きを作る運動 かけっこ・リレー
道徳	赤ちゃんもごはん食べているよ もっと調べたかったから
総合	花いっぱい ゆめいっぱいのまち四谷
学活	クラスの目標を立てよう 学級の係を決めよう 3年生になって
外国語活動	「Hello!」あいさつして友だちになろう



★音楽と図工用の手さげ袋（音楽バッグ・図工バッグ）のご準備をお願いします

音楽バッグの中身

教科書・歌集・ハンカチ
音楽ファイル
(2年生の時に使っていたもの)



図工バッグの中身

図工用の筆箱(鉛筆・消しゴム・ネームペン)
教科書・のり・はさみ・色えんぴつ・新聞紙

※このほか、バッグには入れませんが、
絵の具セットを使いますので持たせてください。

バッグは、ご準備ができましたら持たせてください。

★タブレットについて

【機器故障や紛失・盗難時等、何かお困りの場合は、サポートデスクへご連絡ください】

TEL (平日 8:00~19:00) 0120-558-146

Web フォーム (24 時間受付) <https://diasupport.notice.ntt-east.co.jp>

【ログイン ID : PC00000876】 ※半角英数

※即日回答できない場合があります。ご了承ください。