sun

令和５年６月３０日
新宿区立四谷小学校
第３学年 学年便り７月号

「花いっぱい運動」

先月の総合「花いっぱい運動」の学習で、「四谷のまちをきれいにしたい」という昔の 3 年生の思いを知り、みんなで協力して花いっぱい運動を引き継いでいこうという思いをもちました。そこで、スマイルクラブ田中さんを中心に保護者の方にもご協力いただき、花植えと協力店への配達を行いました。きれいな日々草の花言葉は「楽しい思い出」や「友情」だそうです。花言葉に促されるように各クラスでは、花植えが終わった後から水やり当番を決めて、協力しながら水やりを続けています。お店の方も快く預かっていただき、地域と関わることで、自分たちのまちを愛し、まちから愛される子供に育ってほしいと願っています。子供たちの活動に手助けいただいた保護者の皆様ありがとうございました。保護者会でお会いできることを楽しみにしています。

★7月の月予定★

月	火	水	木	金	土
					１　③ 土曜授業 学校公開
３　⑤ 安全指導日	４　⑤	５　④ Ｂ時程	６　⑥	７　④ Ｂ時程 水泳（３・４校時）	８
１０　⑤ 全校朝会	１１　⑥ 避難訓練	１２　④ Ｂ時程 水泳（１・２校時）	１３　⑤ 保護者会	１４　④ Ｂ時程 水泳（３・４校時）	１５
１７ 海の日	１８　⑥ たてわり活動	１９　④ Ｂ時程 給食最終日 大掃除	２０　③ 終業式 11:30 頃下校	２１ 夏季休業始	２２
２４	２５	２６ 夏季水泳	２７	２８	２９
				8/25 始業式	

※日付の右の囲み数字は、授業時間数です。下校時刻の目安は下記の通りです。
⑤１４：３０　⑥１５：３０　Ｂ時程④１３：０５　Ｂ時程⑤１４：００

【機器故障や紛失・盗難時等、何かお困りの場合は、サポートデスクへご連絡ください】
TEL（平日 8:00～19:00）0120-558-146　Web フォーム（24 時間受付）
https://diasupport.notice.ntt-east.co.jp　【ログイン ID：PC00000876】※半角英数
※即日回答できない場合があります。ご了承ください。

★7月の学習予定★

国　語	仕事のくふう、見つけたよ、夏のくらし はじめて知ったことを知らせよう、鳥になったきょうりゅうの話
社　会	はたらく人とわたしたちのくらし（１・２組）、安全なくらし（３・４組）
算　数	あまりのある割り算　他
理　科	ゴムや風の力、音のふしぎ、花、自由研究
音　楽	リコーダーの響きを感じとろう　拍に乗ってリズムを感じ取ろう
図　工	クリスタルアニマル　身近な自然の形・色
体　育	水泳
道　徳	同じ小学校でも、ごめんね　サルビアさん
総　合	花いっぱい運動
外国語活動	unit4 I like blue.

お知らせとお願い

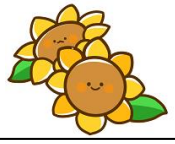

個人面談について

８月下旬で個人面談の実施を予定しています。今後担任から予定表が配付されますので、ご確認ください。ご不明な点がある場合は各担任までご連絡ください。

学校公開

明日７月１日（土）は学校公開です。３時間目まで、お子さんの学級の授業を参観いただけます。
持ち物：
ネームプレート、上履き、外履き入れ

保護者会について

７月１３日（木）は保護者会です。１４：４０から各教室にて行います。一学期の児童の様子や夏休みについてお話させていただきます。ぜひご参加ください。

場所：３階、３年生各教室　上履きと外履きを入れる袋をお持ちください。

花の水やり活動について
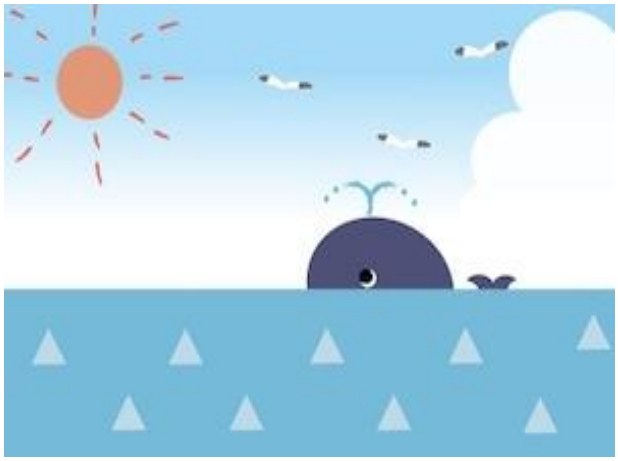
下校時に、６月に行った花いっぱい運動のため、週に一回程度、担当のお店に声をかけてプランターに水をあげています。ペットボトルを使用して水をあげています。ご承知おきください。