sun

令和６年１月３１日
新宿区立四谷小学校
第３学年 学年便り２月号

あと３６日！！

３学期も始まったばかりだと思っていたら、あと登校日は３６日。今学期を終えたら子どもたちは４年生へ進級です。３年生でやり残したことはないかな。新年に考えていた目標は頑張れているかな。ちょっと振り返ってみたいものです。今月は「節分」があります。この節分からが新しい年の始まりだと考えることもあるようです。気持ちを新たに、あこがれの４年生に向けた準備を学年で連携して進めていきます。

また、２月はふれあい月間になります。全学級で「いじめ防止に向けた授業」を実施し、子どもたちに啓発していきます。

★2月の予定★

月	火	水	木	金	土
1/29	30	31	１ ⑥ ふれあい月間始 ユニセフ募金	２ ⑤ ５時間授業 タブレット端末回収 ユニセフ募金	３
５ ⑤ 安全指導	６ ⑥	７ Ｂ時程④ ４時間授業	８ ⑥ 児童集会 図工作品展示 児童鑑賞日	９ ⑥ 学校公開 図工作品展示	１０ Ｂ時程③ 学校公開 道徳地区公開講座
１２ 振替休日	１３ ⑥ 避難訓練	１４ ④ ４時間授業	１５ ⑥ 児童集会 スーパー見学 （１組・４組）	１６ ⑥	１７
１９ ⑥ 全校朝会 スーパー見学 （３組） クラブ見学	２０ ⑥ たてわり班活動	２１ ④ そろばん教室 ４時間授業	２２ ④ スーパー見学 （２組）	２３ 天皇誕生日	２５
２６ ⑤ 全校朝会	２７ ⑥	２８ ④ そろばん教室 ４時間授業	２９ ⑥	3/1 ⑥	

※そろばん教室は専門の講師をお呼びして行います。特別な持ち物は必要ありません。
※日付の右の囲み数字は、授業時間数です。下校時刻の目安は下記の通りです。
④１３：２５ ⑤１４：３０ ⑥１５：３０ Ｂ時程④１３：０５ Ｂ時程⑤１４：００

【機器故障や紛失・盗難時等、何かお困りの場合は、サポートデスクへご連絡ください】

TEL（平日 8:00～19:00） 0120-558-146
Web フォーム（24 時間受付） https://diasupport.notice.ntt-east.co.jp
【ログイン ID：PC00000876】※半角英数
※即日回答できない場合があります。ご了承ください。

★2月の学習予定★

国　語	これがわたしのお気に入り　コンピューターのローマ字入力　わたしたちの学校じまん
社　会	安全なくらし
算　数	三角形と角　ぼうグラフと表
理　科	磁石のふしぎ　ものの重さ
音　楽	音の重なりをかんじて合わせよう
図　工	「ひらいて広がるわたしの世界」「マグネットマジック」
体　育	跳び箱運動　短なわ　ゴール型ゲーム
道　徳	善悪の判断、自律、自由と責任　　友情、信頼　　節度、節制
総　合	安全マップを作成しよう
学　活	クラブ活動を知ろう　６年生にありがとうを伝えよう
外国語活動	Unit9

今月から三角定規・コンパスを持たせてください。

お知らせとお願い

クラブ見学について

２月 19 日（月）の６時間目に、次年度からの始まるクラブ活動の見学をします。そのため下校時刻が 15 時半頃になります。

GIGA タブレットのメンテナンスについて

２日（金）に GIGA タブレットのメンテナンス作業を実施します。つきましては以下の通り回収を行います。明日、１日（木）より担任があずかりますので必ず持参させてください。

回収するもの：本体、本体カバー、キーボード

メンテナンスが終わり次第、返却します。

スーパー見学に行ってきます

社会科の学習で地域の商店の学習をしています。LIFE コモレ四谷店に見学に行きます。特に持ち物はありませんが、外を歩きますので暖かい服装を心掛けてください。

15 日(木)　10 時～1 組、１３時４５分～4 組

19 日(月)　10 時～3 組

22 日(木)　１０時～2 組

各クラス一時間程度

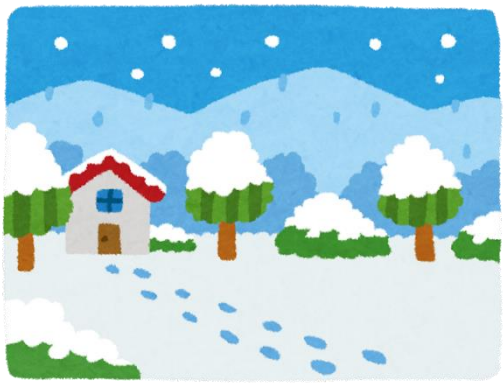

保護者会について

３月８日（金）に今年度最後の保護者会を行います。学習や生活の様子の１年間の成長についてお伝えします。

時間　14：40～

場所　各教室

三学期の教材費の引き落としはありません。